

Ведомость участков леса с выявленными несоответствиями таксационным описаниям

Субъект Российской Федерации
Участковое лесничество

Оренбургская область
Новосергиевское

Лесничество (лесопарк)
Урочище (лесная дача)

ГКУ «Новосергиевское лесничество»

Год проведения лесоустройства	Номер квартала	Номер выдела	Площадь выдела, га	Целевое назначение лесов	Категория защитных лесов	ОЗУ	Источник данных	Номер лесопатологического выдела	Площадь лесопатологического выдела, га	Таксационная характеристика								Заложено пробных площадей		
										состав	порода	возраст, лет	средняя высота, м	средний диаметр, см	тип леса	полнота	бонитет	запас, куб.м/га	количество, шт.	общая площадь, га
1	2	3	4	5	6	7	8	9	10	11	12	13	14	15	16	17	18	19	20	21
1997	74	4	9,6	3	Противоэрозионные		ТО	х	Х	10Дн+Ос	Дуб	65	14	24	С1Д	0,5	4	90		
							Ф	1	1,5	10Дн	Дуб	91	18	28	С1Д	0,4	4	46 – сырорастиющий, 64 – сухостой, ветровал	1	0,16

Условные обозначения:
ТО – таксационные описания
Ф- фактическая характеристика лесного насаждения

Исполнитель работ по проведению лесопатологического обследования:

Участковый лесничий
Некрасов А.А.
должность, ФИО

подпись

Результаты проведения лесопатологического обследования лесных насаждений за август 2023 г.
(месяц)

Субъект Российской Федерации Оренбургская область Лесничество (лесопарк) ГКУ «Новосергиевское лесничество»
Участковое лесничество Новосергиевское Урочище (лесная дача) _____

Номер квартала		Номер выдела		Площадь выдела, га		Целевое назначение лесов		Категория защитных лесов		ОЗУ		Номер лесопатологического выдела		Площадь лесопатологического выдела, га		Таксационная характеристика лесного насаждения										Число деревьев на временной пробной пробе, шт.		Распределение деревьев по категориям состояния, % от запаса														Причина ослабления, повреждения		Подлежит рубке, % от запаса		Назначенные мероприятия	
1	2	3	4	5	6	7	8	9	10	11	12	13	14	15	16	17	18	без признаков ослабления		ослабленные		сильно ослабленные		усыхающие				свежий сухостой	свежий ветровал	свежий бурелом	старый сухостой	старый ветровал	старый бурелом	33	34	35	36										
																		Н	Р	Н	Р	Н	Р	Н	Р																						
74	4	9,6	Защитные	Противоэрозионные	нет	1	1,5	10Дн*	Всего	91*	18*	28*	СИД	0,4*	4	46 - сырой, 64 - сухой, ветровал*	23					42								49	9		869	100	ССР	1,5											
						Дн			18*	28*									23					42								49	9														

Условные обозначения: Н – деревья не подлежат рубке; Р – деревья подлежат рубке.
Исполнитель работ по проведению лесопатологического обследования:

Участковый лесничий Некрасов А.А.
должность, ФИО подпись

Дата составления документа 04.09.2023г. Телефон 83533921043

ВРЕМЕННАЯ ПРОБНАЯ ПЛОЩАДЬ №

1.1. Субъект Российской Федерации Оренбургская область

Лесничество (лесопарк) Новосергиевское Участковое лесничество Новосергиевское

Квартал 74 Выдел 4 Площадь 9,6 га.

Лесопатологический выдел 1 Площадь лесопатологического выдела 1,5 га.

1.2. Метод перечета:

сплошной, ленты перечета, круговые площадки радиуса, реласкопические площадки
(нужное подчеркнуть)

Количество лент/площадок 1 шт.

Размеры площадок (длина*ширина/радиус) 160*10 м.

Размер временной пробной площади: 0,16 га.

Фактическая таксационная характеристика насаждения:

Состав 10Дн Возраст 91 лет тип леса С1Д полнота 0,4
бонитет 4 Запас куб.м на га 46 – сырораствующий, 64 - сухостой, ветровал;

Возобновление -

1.4. Номер очага вредных организмов - Размер пробной площади - га.

Тип очага вредных организмов: эпизодический, хронический (подчеркнуть).

Фаза развития очага вредных организмов: начальная, нарастания численности, собственно вспышка, начальная, кризис (подчеркнуть).

1.5. Причина ослабления, повреждения насаждения и время:

Устойчивый низовой пожар более 10 летней давности (869);

Состояние насаждения: Усыхающие;

Средневзвешенная категория состояния насаждения: 4,16

1.6. Назначенные мероприятия:

требуется проведение ССР, так как после уборки деревьев, подлежащих рубке, полнота становится меньше критической(0,3)

Исполнитель работ по проведению лесопатологических обследований:

Участковый лесничий

Должность

Некрасов А.А.

ФИО

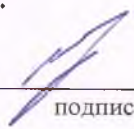
 подпись

Дата составления документа 04.09.2023г.

Телефон 83533921043

ВЕДОМОСТЬ ПЕРЕЧЕТА ДЕРЕВЬЕВ

Итоговая ведомость по насаждению: СКС насаждения: 4,16

Ступени толщины, см	Количество деревьев по категориям состояния, шт.																Всего		
	1		2		3		4		5		5 (а, б, в)			5 (г, д, е)			шт./ куб.м		в т.ч. подлежит рубке, %
	Н	З	Н	З	Н	З	Н	З	Н	З	О	Н	З	О					
1	2	3	4	5	6	7	8	9	10	11	12	13	14	15	16	17	18		19
12									1					1			1	0,05	0,4
16					1				1					1			2	0,23	2,0
20									3					3			3	0,65	5,5
24									3					3			3	1,04	8,9
28					4				2					2			6	3,07	26,1
32					1				3					3			4	2,79	23,7
36					1				2					2			3	2,75	23,4
40					1												1	1,17	10,0
Итого, шт.					4				15					15			23		100
Итого, м³					4,94				6,81					6,81				11,75	100
Итого, %					42				58					58			100		100

Причины назначения в рубку деревьев категорий состояния:

1. _____
2. _____
3. п.54 приказ № 912 Минприроды Р.Ф. от 09.11.2020
4. _____

Порода 1: Дуб. СКС породы: 4,16 (4 разряд высот).

Ступени толщины, см	Количество деревьев по категориям состояния, шт.																Всего		
	1		2		3		4		5		5 (а, б, в)			5 (г, д, е)			шт./ куб.м		в т.ч. подлежит рубке, %
	Н	З	Н	З	Н	З	Н	З	Н	З	О	Н	З	О					
1	2	3	4	5	6	7	8	9	10	11	12	13	14	15	16	17	18		19
12									1					1			1	0,05	0,4
16					1				1					1			2	0,23	2,0
20									3					3			3	0,65	5,5
24									3					3			3	1,04	8,9
28					4				2					2			6	3,07	26,1
32					1				3					3			4	2,79	23,7
36					1				2					2			3	2,75	23,4
40					1												1	1,17	10,0
Итого, шт.					4				15					15			23		100
Итого, м³					4,94				6,81					6,81				11,75	100
Итого, %					42				58					58			100		100

Условные обозначения: Н - не заселено (не поражено, не повреждено), З - заселено, О - отработано вредителями.

Примечание: Объем ствола был рассчитан по сортиментным и товарным таблицам для равнинных лесов Урала, Москва 2002

**Абрис лесного участка
в квартале 74 выдел 4
Новосергиевского участкового лесничества,
лесопатологический выдел 1 площадь 1,5 га,
намеченного под сплошную санитарную рубку**

М 1:10000



Номер квартала	Номер выдела	Номер лесопатологического выдела	Размеры ленты (круговой площадки) перечёта					Координаты начала, конца и поворотных точек лент перечёта/ центров круговых площадок перечёта	
			№ ленты (площадки)	длина, м	ширина, м	радиус, м	площадь, га		
74	4	1	1	160	10	-	0,16	52.036143° 53.243164°	52.034953° 53.241818°
Итого:							0,16		

Пространственное размещение лесопатологических выделов

Номера точек	Координаты		Длина, м
0-1	N 52.037296°	E 53.244741°	126
1-2	N 52.036629°	E 53.243249°	83
2-3	N 52.035916°	E 53.243621°	96
3-4	N 52.035229°	E 53.242803°	59
4-5	N 52.03500°	E 53.241946°	55
5-6	N 52.035673°	E 53.241968°	39
6-7	N 52.036018°	E 53.241735°	79
7-1	N 52.036689°	E 53.242477°	53

Условные обозначения:

- граница обследованного лесного участка
- номера поворотных точек
- привязка нулевой отметки к полевой дороге
- расположение ленточного перечёта
- полевая дорога

Исполнитель работ по проведению лесопатологического обследования:

Участковый лесничий

Некрасов А.А.

Должность

ФИО

подпись

Дата составления документа

04.09.2023г.

Телефон

83533921043

Материалы фотофиксации
Новосергиевское участковое лесничество
квартал 74 выдел 4
площадь – 1,5 га



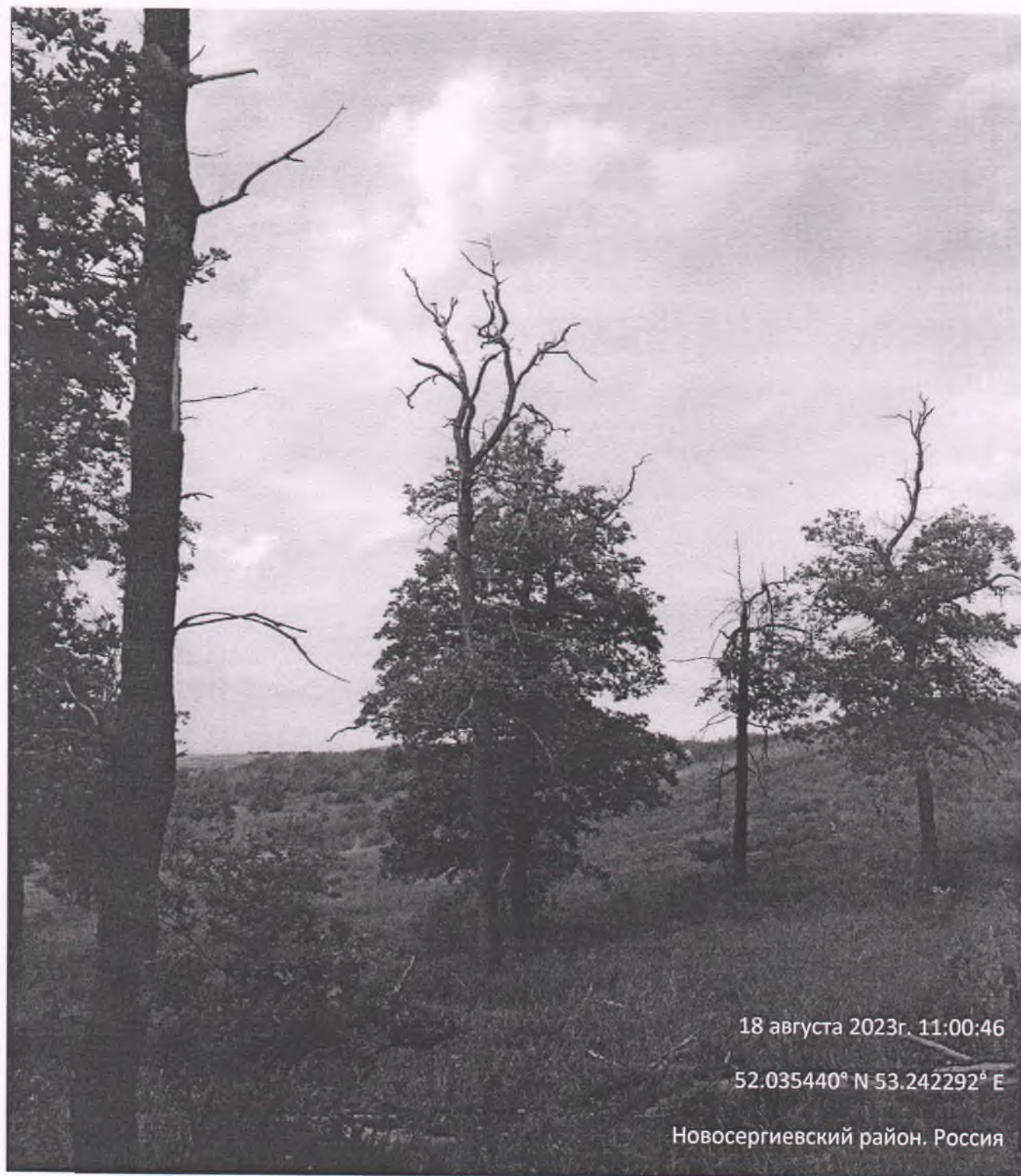

18 августа 2023г. 11:00:46

52.035440° N 53.242292° E

Новосергиевский район. Россия